Città di Venezia

CORRIERE DI VERONA

Dir. Resp.:Alessandro Russello
Tiratura: 4.123 Diffusione: 215.135 Lettori: 178.000

Rassegna del: 26/04/26
Edizione del:26/04/26
Estratto da pag.:1,5
Foglio:1/2

Le elezioni del 24 e 25 maggio

Depositate liste e candidature Venezia e 50 comuni cercano un nuovo sindaco

di **Martina Zambon e Monica Zicchiero**

VENEZIA Liste depositate in 51 comuni che il 24 e 25 maggio vanno al voto. Il più importante è Venezia che si trova al bivio del dopo Brugnaro con l'«erede» Simone Venturini (centrodestra) e lo sfidante Andrea Martella (centrosinistra). Ma si vota anche in altri 50 comuni. Otto sono rimasti «orfani» dei loro sindaci diventati consiglieri regionali. Sette, inclusa Venezia naturalmente, sono a rischio ballottaggio data la popolazione superiore ai 15 mila abitanti. Fra le sfide più complesse (e agguerrite) spiccano Castelfranco Veneto, nel Trevigiano, e Arzignano, nel Vicentino. Fari puntati anche sul comune commissariato di San Bonifacio.

a pagina **5**

Venezia, una sfida sotto i riflettori otto candidati per il post Brugnaro

Il centrodestra spinge Venturini, il centrosinistra Martella: sullo sfondo inchieste e alleanze

VENEZIA Con appena sette Comuni sopra i 15 mila abitanti al rinnovo di sindaco e consiglio comunale, questa tornata elettorale amministrativa del 24 e 25 maggio in Veneto non sembra aver scaldato molto gli animi di chi attende le urne per ragionare e dibattere sugli equilibri fra i partiti. Eppure c'è un luogo nel quale la pugna è rovente perché si vota a Venezia, uno dei pochi Comuni di peso a livello nazionale, un osservatorio cui si guarda da Roma (finalmente, viene da dire ai contendenti, visto che molte delle richieste sul rispetto della specialità hanno riservato parecchie delusioni, ultimamente). E perché Venezia è un pesce: non solo morfologicamente (per la forma della città) ma politicamente. Un pesce pilota, di quelli che simbioticamente accompagnano squali, barche e tartarughe.

La navigazione è interessante perché dice dove tira la corrente. Queste potrebbero essere elezioni che svoltano o confermano. Undici anni fa, dopo decenni di governi di centrosinistra, le urne ribaltarono lo schema e la percezione di città di centrosinistra di default, consegnando la vittoria al ballottaggio all'imprenditore Luigi Brugnaro, riconfermato al primo turno nel 2020. Non più ricandi-

Peso:1-13%,5-55%

ref-id-0053
473-001-001
Il presente documento non e' riproducibile, e' ad uso esclusivo del committente e non e' divulgabile a terzi.
Telpress Servizi di Media Monitoring

Sezione:SINDACO

dabile, alle prese con un'inchiesta su una presunta accusa di corruzione dalla quale si difende con energia. Questa esperienza tra austerity nel bilancio, apertura a investimenti privati per le riqualificazioni e cuore oltre l'ostacolo tra indebitamento per il nuovo stadio e il palazzetto del basket, è sussunta da Simone Venturini (attuale assessore a Sviluppo economico e Sociale, con la delicatissima delega alla Casa). Non continuità né discontinuità: Venturini parla di «Evoluzione». Lo sostengono sei liste (FdI, Lega, FI, Udc, Partito dei Veneti e la sua civica che ha messo la livrea fucsia di Brugnaro sotto un nuovo simbolo nel quale sovrasta il giallo). Azione di Carlo Calenda non ha dato il simbolo, ma un appoggio locale e due candidati.

Il centrosinistra da due anni si sente prontissimo a scalzare il fronte che fu fucsia. Ha fatto squadra da quando l'inchiesta Palude a luglio 2024 mise agli arresti l'ex assessore Renato Boraso e sotto scrutinio Brugnaro e i suoi stretti collaboratori, dirigenti di partecipate e imprenditori. Lavorano da allora ad una coalizione, l'hanno chiamata La Stagione Buona e dopo una lunga e non semplice discussione la scelta è stata: basta con civici ed esterni, è passato il tempo che portò alla scelta di Massimo Cacciari, di Paolo Costa, di Giorgio Orsoni. Tocca ai partiti prendersi la responsabilità. È stato candidato il senatore e segretario regionale del Pd Andrea Martella, che avrà a supporto sette liste: Pd, M5s, Avs, le civiche Venezia è Tua e Terra e Acqua, una lista che si chiama Venezia Riformista (che unisce Socialisti, + Europa, Italia Viva, Radicali), Rifondazione Comunista e una miriade di appoggi esterni. Poi ci sono i candidati civici, diciamo così. Si ascrivono al novero degli indipendentisti e dei venetisti Roberto Agirmo per Resistere Veneto e Pierangelo Del Zotto per Prima il Veneto; c'è anche una lista vannacciana (spuria, prima del congresso il simbolo non è concesso): si chiama Futuro per Venezia e Mestre, candida sindaco Luigi Corò (animatore di un comitato a difesa del cittadino che è stato precursore delle riprese e delle mazzate in diretta alla Simone Cicalone). Si candida a sindaco l'economista paretiano Michele Boldrin con la sua formazione Ora! E sono cinque candidati dell'area che va dai liberali alla destra. Ascritto al centrosinistra, il candidato sindaco civico Giovanni Andrea Martini (liste Ambiente Comune con Michele Boato e Tutta la Città), ieri ha annunciato la propria desistenza: ritira la candidatura su Venezia per non consegnare a destra la Municipalità di Venezia, che è stato il villaggio gallico della sinistra. L'elezione si gioca sullo zero virgola, ci si interroga sulle scelte che farà al secondo turno l'imprenditore Claudio Vernier, titolare del caffè Todaro a San Marco, che si candida sindaco con la civica Città Vive.

Monica Zicchiero

© RIPRODUZIONE RISERVATA

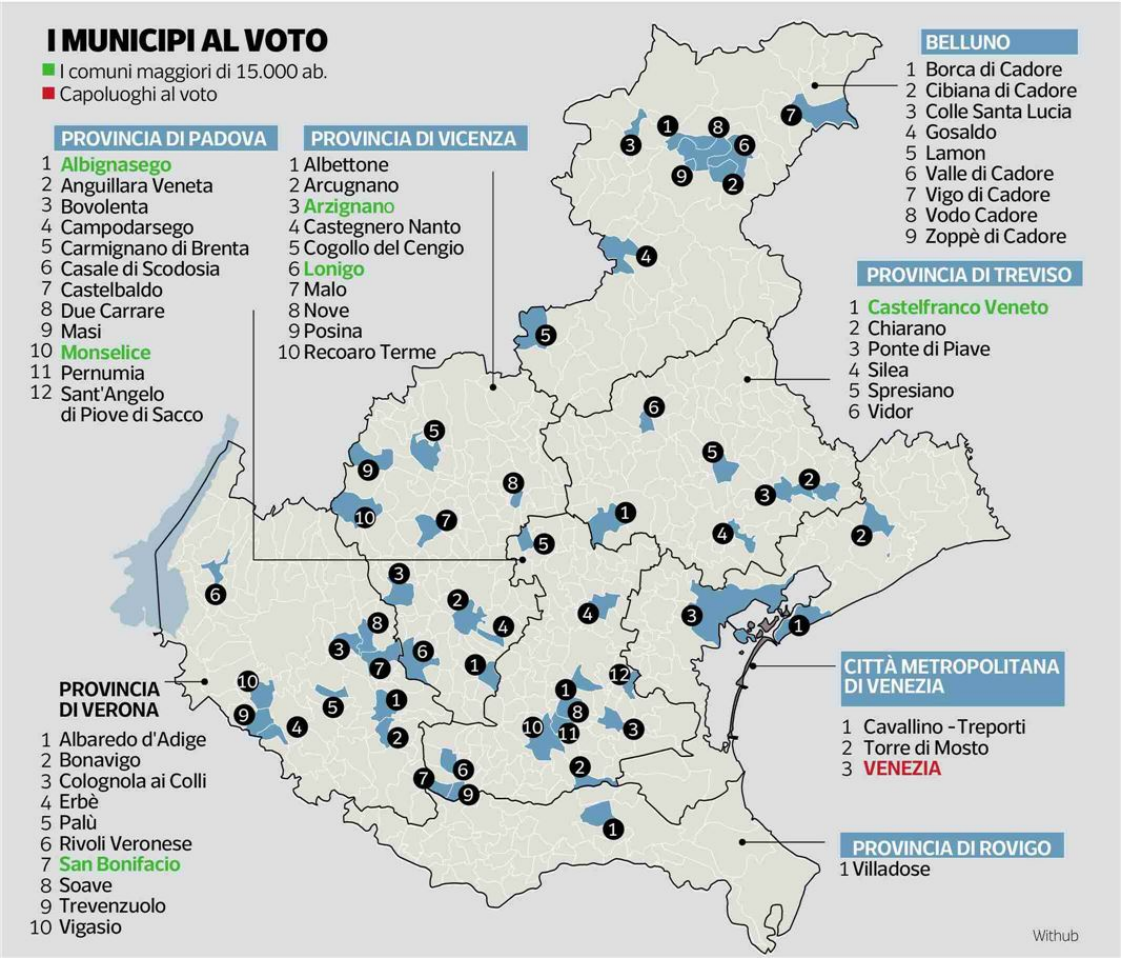

Peso:1-13%,5-55%

Il presente documento non e' riproducibile, e' ad uso esclusivo del committente e non e' divulgabile a terzi.

473-001-001

Telpress Servizi di Media Monitoring